

907.00

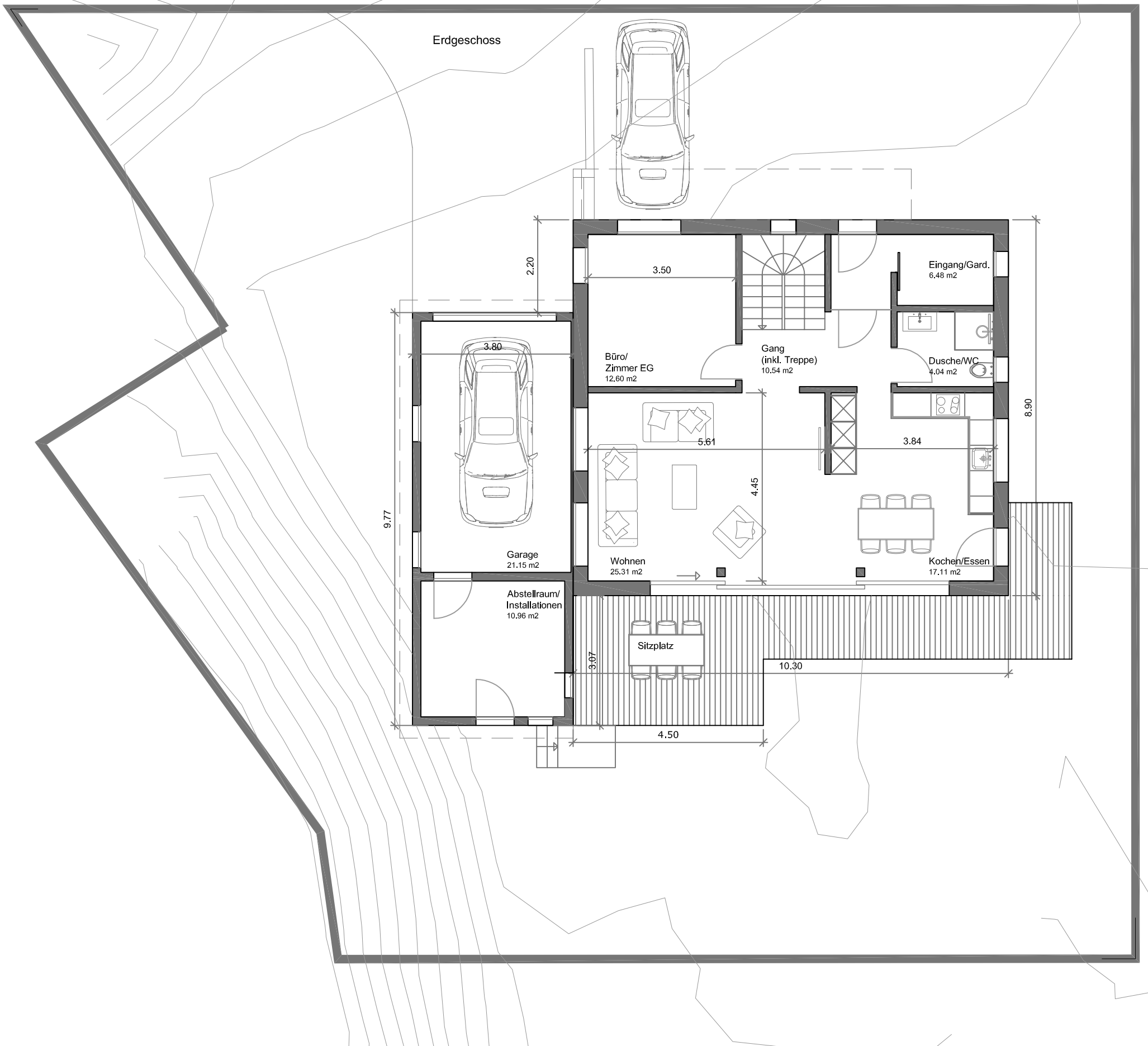

Versam, 19.10.20

Die Bauherrschaft und Grundeigentümer:
 Casutt Luzius + Elvira
 Kirchweg 4
 7104 Versam

Wohnhaus Versam		Parzelle 3049.1 , 7104 Versam	
Bauherrschaft:		Casutt Luzius + Elvira Kirchweg 4, 7104 Versam	
Grundriss EG		Mssst.: 1:100	
Datum: 07 10 20	Gez: fd	Stand: 08 10 20	Format: A3
alpine architektur + bau gmbh			sin Resgia 118, 7142 Cumbel 081 936 82 20 / 079 681 84 46 alpine@alpinebau.ch