

Südassade

+7.36 / 914.20 mÜNN

+5.37 / 9 / 2.21 mÜNN

906.84 mÜNN

+1.98

Gew. Terrain
Südassade Garage

Gew. Terrain
Südassade/Haus

906.32 mÜNN

3.80

10.30

3.00

Versam, 19.10.20

Die Bauherrschaft und Grundeigentümer:

Casutt Luzius + Elvira
Kirchweg 4
7104 Versam

Wohnhaus Versam		Parzelle 3049.1, 7104 Versam	
Bauherrschaft:		Casutt Luzius + Elvira	
Kirchweg 4, 7104 Versam		Kirchweg 4, 7104 Versam	
Südassade		Mssst.: 1:100	
Datum: 07.10.20	Ger: fd	Stand: 08.10.20	Format: A4
alpine architektur + bau gmbh		s/n Resgia 118, 7142 Cumbel 081 936 82 20 / 079 681 84 46 alpine@alpinebau.ch	

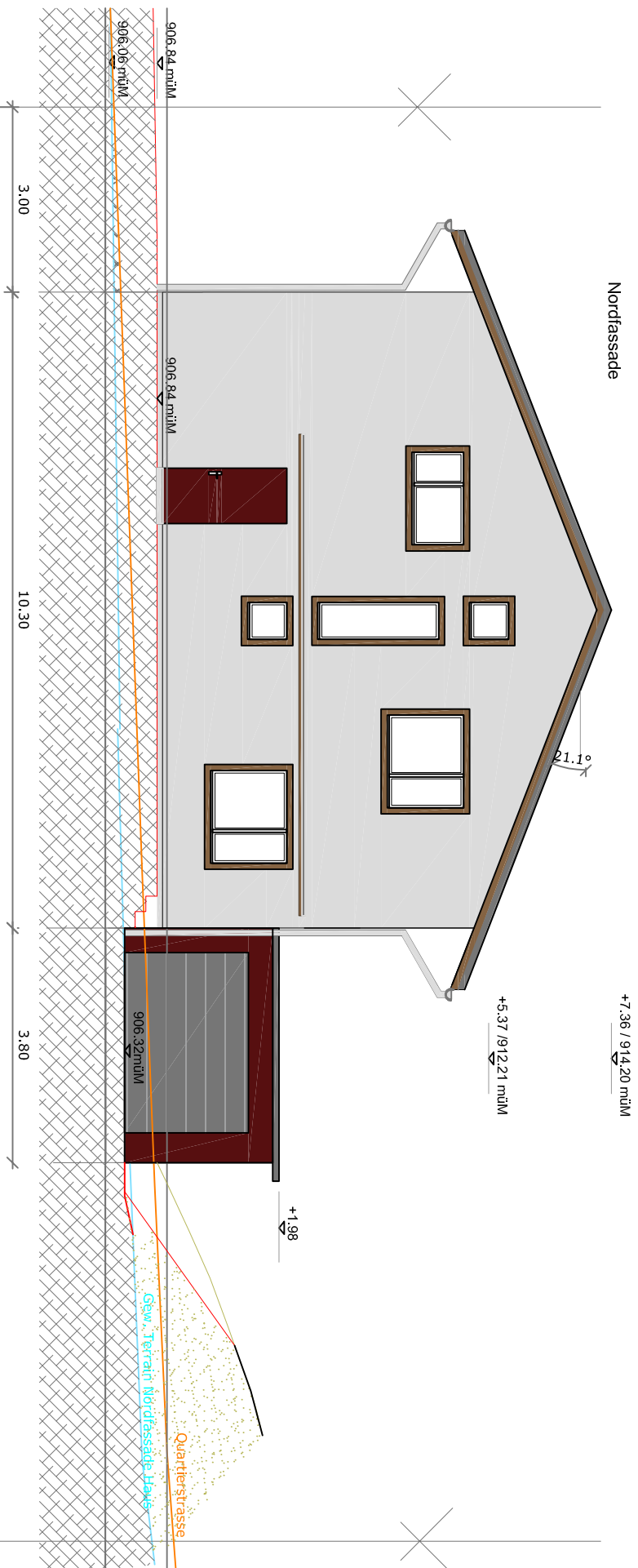

Nordfassade

+7.36 / 914.20 mÜNN

21.1°

+5.37 / 912.21 mÜNN

+1.98

906.32 mÜNN

906.84 mÜNN

906.84 mÜNN

906.06 mÜNN

3.00

10.30

3.80

Versam, 19.10.20

Die Bauherrschafft und Grundelgentümer:

Casutt Luzius + Elvira
Kirchweg 4
7104 Versam

Wohnhaus Versam		Parzelle 3049.1, 7104 Versam	
Bauherrschafft:		Casutt Luzius + Elvira	
Kirchweg 4, 7104 Versam		Kirchweg 4, 7104 Versam	
Nordfassade		Misstf.: 1:100	
Datum: 07.10.20	Ger: fd	Stand: 08.10.20	Format: A4
alpine architektur + bau gmbh		sfn Resgia 118, 7142 Cumbel 081 936 82 20 / 079 681 84 46 alpine@alpinebau.ch	

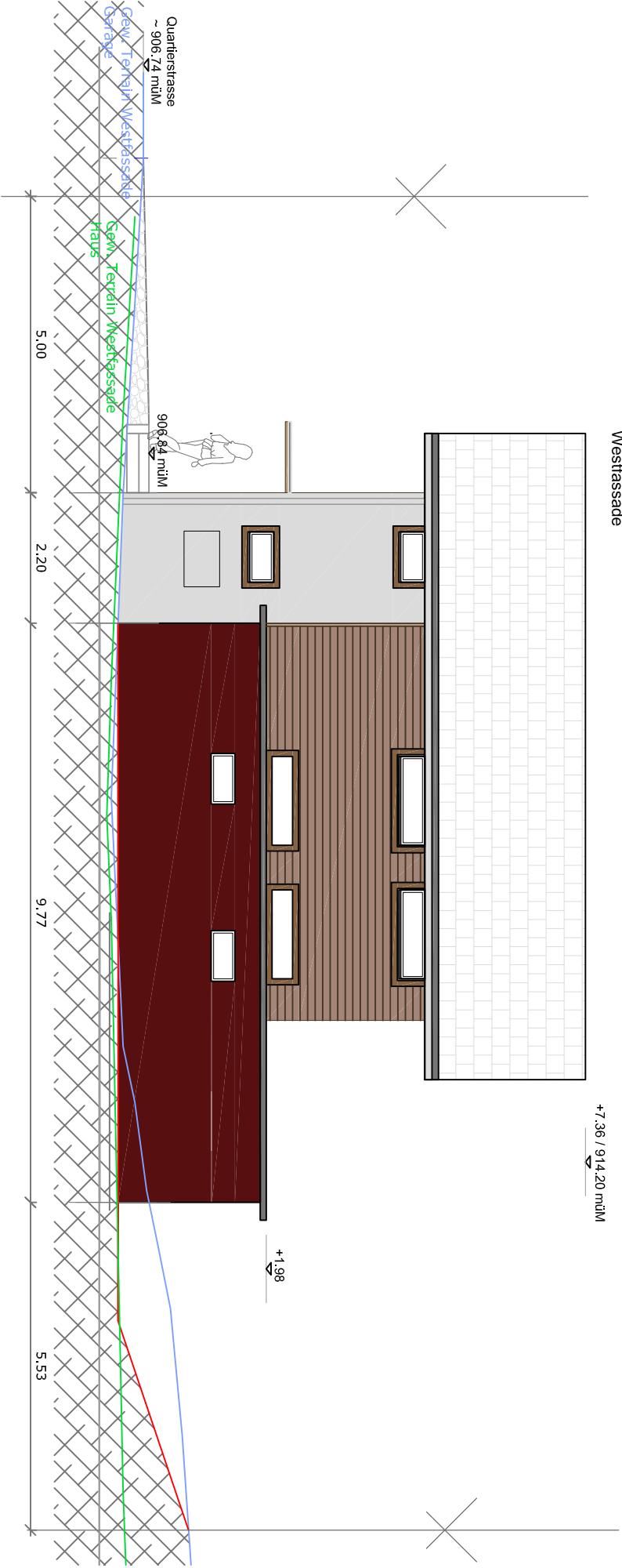

Versam, 19.10.20

Die Bauherrschaft und Grundigentümer:
 Casutt Luzius + Elvira
 Kirchweg 4
 7104 Versam

Wohnhaus Versam		Parzelle 3049.1, 7104 Versam	
Bauherrschaft:		Casutt Luzius + Elvira	
Kirchweg 4, 7104 Versam		Kirchweg 4, 7104 Versam	
Westfassade		Misst.: 1:100	
Datum: 07.10.20	Gez: fd	Stand: 08.10.20	Format: A4
alpine architektur + bau gmbh		sfn Resgia 118, 7142 Cumbel 081 936 82 20 / 079 681 84 46 alpine@alpinebau.ch	

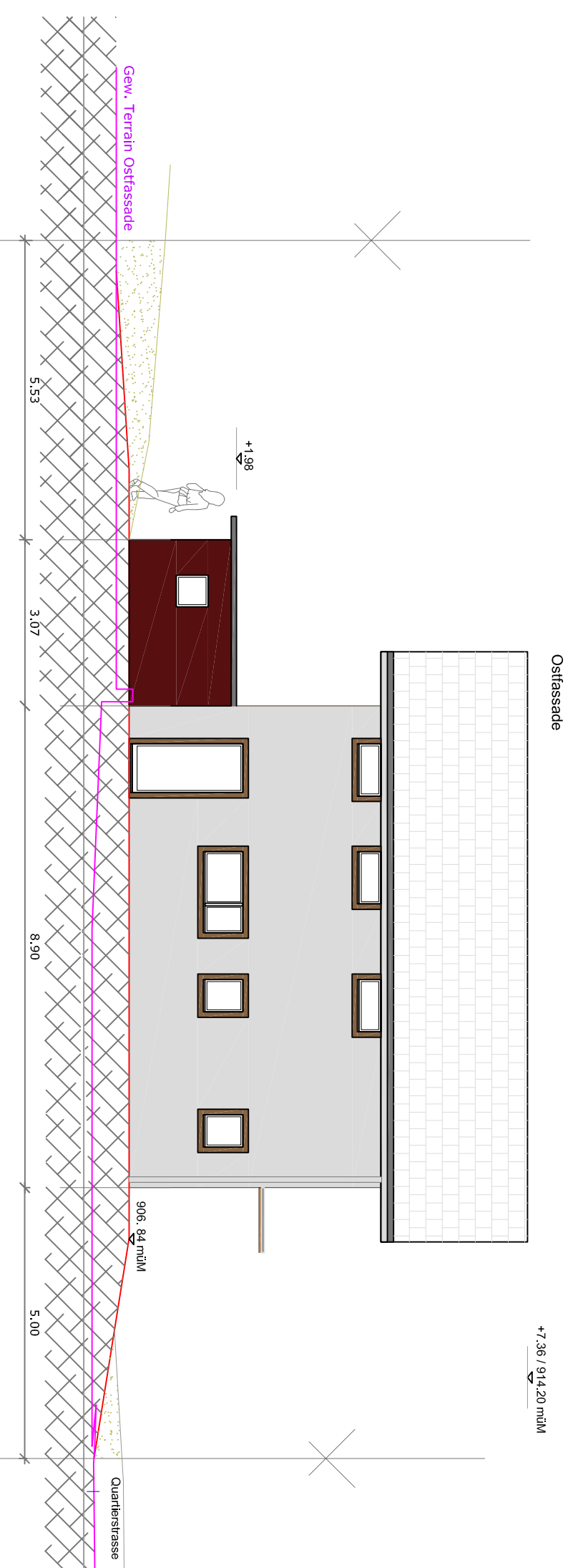

Versam, 19.10.20

Die Bauherrschaft und Grundigentümer:

Casutt Luzius + Elvira
Kirchweg 4
7104 Versam

Wohnhaus Versam		Parzelle 3049.1, 7104 Versam	
Bauherrschaft:		Casutt Luzius + Elvira	
Kirchweg 4 7104 Versam		Kirchweg 4, 7104 Versam	
Ostfassade		Misst.: 1:100	
Datum: 07.10.20	Ger: Id	Stand: 08.10.20	Format: A4
alpine architektur + bau gmbh		s/n Resgia 118, 7142 Qumbel 081 936 82 20 / 079 681 84 46 alpine@alpinebau.ch	